

MAPA SYTUACYJNO - -WYSOKOŚCIOWA Z UZBROJENIEM PODZIEMNYM

MAPA DO CELÓW PROJEKTOWYCH

SKALA 1: 500

woj. pomorskie
Powiat Wejherowo
Gmina Miasto Wejherowo
Obr. 16
Działka 228/2 i inne
Ks. Rob. 12/17
Stan (S+W+U) jest aktualny na dzień 18-01-2017
Identyfikator GD.6640.310.2017

USŁUGI GEODEZYJNE
Marek Szewczyk
84-200 Wejherowo ul. Krofeya 10
NIP 588-153-52-11 REGON 192534741
tel. 672-27-58

Mapę sporządził
Uwaga :

Sekcja mapy 2000: 6.226.22.15.3.3

Układ współrzędnych prostokątnych: 2000
Układ wysokościowy: Krosztad 86

Nie wyklucza się istnienia nie wykazanych na niniejszej mapie urządzeń
Podziemnych, które nie były zgłoszone do inwentaryzacji lub, o których
Brak jest informacji w instytucjach branżowych.

Pomiar szczegółów metodą bezpośrednią bez prawnego ustalenia granic działek.

Wszelkie trwałe obiekty budowlane podlegają wytyczeniu przez jednostkę
Wykonawstwa geodezyjnego.

Wykonanie niniejszej mapy nie było poprzedzone ustaleniami dotyczącymi ewentualnych
służebności gruntowych obciążających grunty położone w granicach projektowanej inwestycji budowlanej

Właściciel, władający, inwestor, są prawnie zobowiązani do ochrony znaków
Geodezyjnych na terenie inwestycji budowlanej (nieruchomości)
(art. 15, 48 pkt.3 Ustawy z dnia 17.05.1989 r.
Dz.U Nr 30, poz 163 - Prawo geodezyjne i kartograficzne)

W zakresie opracowania mapy znajdują się następujące punkty osnowy geodezyjnej:

UWAGA!
W zakresie opracowania mapy nie występują projektowane, uzgodnione z ZUD urządzenia techniczne.

B. Pasternak
GEODETA UPRAWNIONY
Barbara Pasternak
Nr upr. zaw.18001

Przebiega sie, że niniejszy dokument został
opracowany w oparciu prac geodezyjnych
i kartograficznych, których rezultaty zawiera ten
dokument, a który do ewidencji metrycznej
parafowanego przez geodezyjnego i kartograficznego
Starosta Wejherowski
K. 888-9567 17
24 STY. 2017
Z up. Starosty
Główny Specjalista

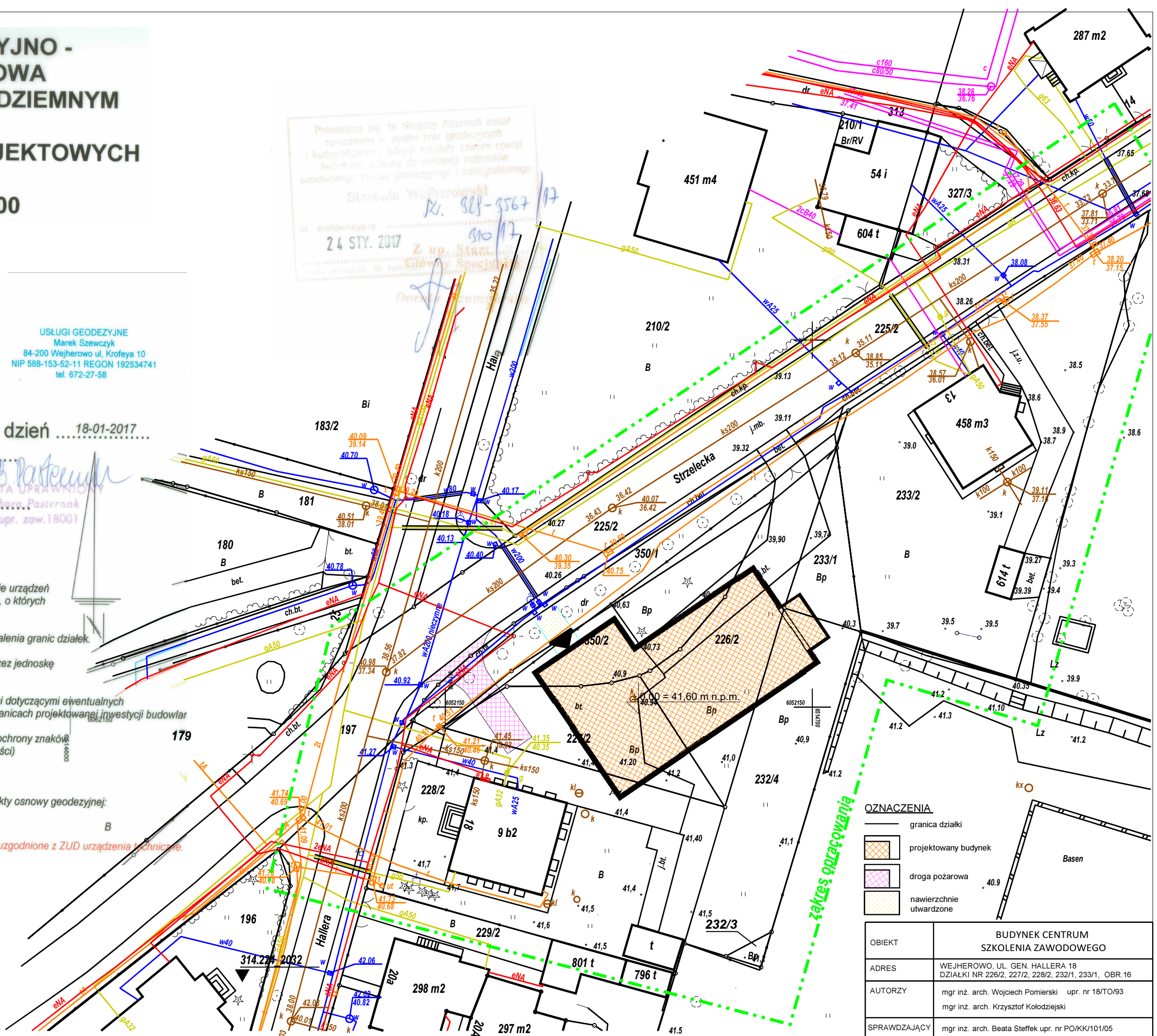

OZNACZENIA

| | |
|--|-------------------------|
| | granica działki |
| | projektowany budynek |
| | droga pożarowa |
| | nawierzchnie utwardzone |

| | | | |
|--------------|---|--|--|
| OBIEKT | BUDYNEK CENTRUM SZKOLENIA ZAWODOWEGO | | |
| ADRES | WEJHEROWO, UL. GEN. HALLERA 18 DZIAŁKI NR 226/2, 227/2, 228/2, 232/1, 233/1, OBR.16 | | |
| AUTORZY | mgr inż. arch. Wojciech Pomierski upr. nr 18/TO/93 mgr inż. arch. Krzysztof Kołodziejski | | |
| SPRAWDZAJĄCY | mgr inż. arch. Beata Steffek upr. nr PO/KK/101/05 | | |

| | | | |
|--|-----------------|----------------|--------------|
| NAZWA RYS. PROJEKT ZAGOSPODAROWANIA TERENU | DATA II 2017 | SKALA 1:500 | NR RYS. 1 |
|--|-----------------|----------------|--------------|